



Numérique : Maîtriser Logosw au quotidien

Le logiciel dentaire conçu par des praticiens, pour des praticiens

Rendez-vous et urgences à planifier, stocks à contrôler, travail d'équipe à coordonner, traitements à suivre, traçabilité à assurer... autant de **tâches qui viennent s'ajouter à votre pratique** clinique.

Logosw vous soutient au quotidien sur ces volets : planification, coordination interne, échanges avec les patients et suivi global. Découvrez comment **en tirer pleinement parti** pour vous concentrer sur l'essentiel – les soins – en toute sécurité, sans angles morts.

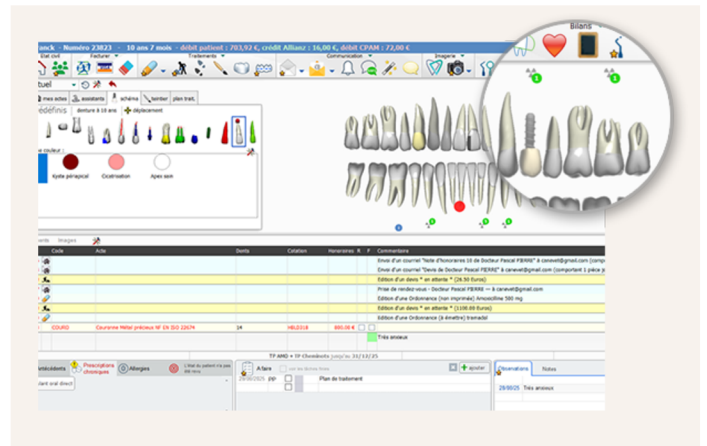
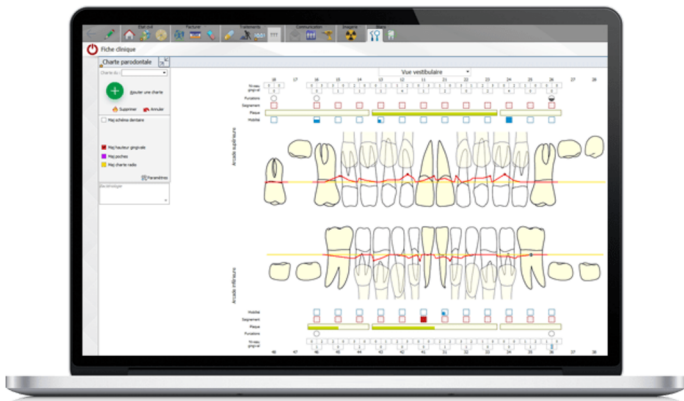

✔ Les objectifs opérationnels

- Faciliter et **soutenir la relation patient**
- **Fiabiliser la gestion** des stocks, de la stérilisation, de la traçabilité
- **Harmoniser le travail** de l'équipe et la conduite des traitements
- Structurer le **suivi administratif et financier** des soins

✔ Les objectifs pédagogiques

- **Maîtriser les fonctionnalités socle** du logiciel Logosw : gestion de la relation patient, conduite de traitement, suivi financier, analyse et planification esthétique, dossier patient, gestion des stocks, suivi de l'hygiène

👤 Public

Chirurgiens-dentistes, Equipe dentaire

⚙️ Prérequis

- Etre utilisateur Logosw
- PC Portable Windows

🕒 Durée

2 jours consécutifs, soit 14 heures

Horaires de 9h à 17h30

Contenu

JOUR 1	JOUR 2
<p>Gestion de l'agenda</p> <ul style="list-style-type: none"> • Paramétrage et gestion des plages de rendez-vous • Intégration des imprévus et urgences • Agenda assistance : agenda en ligne, prise de rendez-vous web <p>Gestion patient</p> <ul style="list-style-type: none"> • Fiche patient, état civil, fiche d'appel, prise de rendez-vous • Devis, alternatives, plan de traitement, consentement éclairé • Planification, prescriptions, examen bucco-dentaire • Module imagerie, traitement photographies 	<p>Relation patient</p> <ul style="list-style-type: none"> • Module messagerie, courriers et mails types, SMS • Suivi financier (devis, échéanciers, impayés) • Statistiques et analyses <p>Gestion du cabinet</p> <ul style="list-style-type: none"> • Coordination des tâches quotidiennes • Gestion des stocks et de la maintenance • Stérilisation, traçabilité des matériaux et dispositifs médicaux <p>Pour aller plus loin</p> <ul style="list-style-type: none"> • Intégration de l'IA et nouveautés du logiciel • Optimisation des tâches • Fiches de prothèse

VOS FORMATEURS



Dr Jean-Vincent Labour

CHIRURGIEN-DENTISTE
BETA-TESTEUR LOGOSW

Le Dr Jean-Vincent Labour exerce depuis **19 ans** dans son cabinet nantais avec son équipe de deux assistantes.

Passionné par son métier et par la transmission, il accompagne depuis longtemps confrères, étudiants et équipes dentaires. Ancien membre du Conseil départemental de l'Ordre, ancien AHU, bêta-testeur et formateur Logosw, il partage **une expérience solide et concrète** du cabinet dentaire **pour vous aider à tirer le meilleur parti** de votre quotidien et de vos outils.



Jordan Mériaux

MANAGER

Après dix ans à diriger des équipes internationales dans différents secteurs d'activité, Jordan accompagne praticiens et équipes sur des sujets très concrets : **organiser** l'activité, **intégrer le numérique** et l'IA avec discernement, (re)trouver un **fonctionnement d'équipe** fluide et apaisé, ...

Son cap est clair : aider à bâtir des **organisations lisibles, collaboratives et réalistes**, qui tiennent dans la durée et rendent le quotidien de travail plus serein.

TARIFS

INDIVIDUEL	950 € TTC
MULTI-INSCRIPTIONS	890 € TTC

Sessions & inscription



Méthodes et outils pédagogiques

- Cette formation comporte des **travaux pratiques**, des interventions et des **partages d'expériences**, des analyses de **cas concrets**, des mises en situation ainsi que différentes ressources pédagogiques
- Nous mobilisons la **richesse des pratiques** et l'expérience de nos formateurs, ainsi que les innovations issues du domaine **dentaire**, des **sciences du travail et d'autres secteurs**, pour vous offrir un contenu innovant, efficace et stimulant

Evaluation

- Un questionnaire d'auto-positionnement situe votre niveau d'entrée en formation
- La validation des acquis s'effectue au fur et à mesure de la formation par des évaluations écrites et des exercices d'application

Accès à la formation et aux ressources

- L'**accès** à une session de formation est possible jusqu'à **7 jours avant** son démarrage (selon les disponibilités)
- Les **ressources** pédagogiques numériques sont accessibles **24/7** dans votre espace personnel sur notre plateforme LMS jusqu'à **6 mois** après la fin de votre formation

Accueil et lieu de formation

- La formation est réalisée en présentiel dans nos locaux à **la Baule-Escoublac (44)**
- Les sessions comportent **4 à 12 participants**
- Les **pauses et déjeuners sont inclus** (collations : fruits frais, viennoiseries, boissons chaudes et froides)
- Nous vous remettons un **kit d'accueil** à votre arrivée avec le support de formation en version papier et un espace de prise de notes

Accompagnement et suivi

- Vos formateurs vous accompagnent tout au long de votre formation
- Un **suivi à 3 mois** est inclus dans votre formation (durée d'environ 1h)

Accessibilité

- Cette formation est **accessible** aux personnes en situation de handicap
- Nous vous invitons à **contacter notre référent handicap** (coordonnées dans la section "Contacts" pour vous assurer le meilleur accueil

Contacts et informations utiles

Responsable pédagogique
formation@institut-racines.fr

Responsable administratif
info@institut-racines.fr

Référent handicap
accueil@institut-racines.fr

Les **dates des prochaines sessions** sont disponibles sur notre site *institut-racines.fr* ou en suivant le QR Code ci-dessus.

Le **contact téléphonique de vos formateurs** vous sera transmis à la validation de votre entrée en formation